

TERA FX

02.06.2026 Tarihli Günlük FX Bülteni

Yeni günde veri akışı görece sakin; küreselde Euro Bölgesi'nden TÜFE, içeride ise dış ticaret rakamları öne çıkıyor. İran'ın ABD ile müzakereleri durdurmanın yanı sıra Hürmüz Boğazı'nı "tamamen engelleyeceğine" dair haberler sonrasında us ABD vadeliiler ve Asya eksi. Cumhurbaşkanı Recep Tayyip Erdoğan açıklamalarda bulundu. Erdoğan, 2026 yılında ulaştırma alanında 188 projeyi hizmete açmayı hedeflediklerini belirterek, bunların 144'ünün karayolu projesi olduğunu açıkladı. Donald Trump, İran'ın görüşmeleri askıya aldığı yönündeki açıklamalarına rağmen iki ülke arasındaki müzakerelerin "hızlı bir tempoda" sürdüğünü söyledi. ABD merkezli yapay zeka şirketi Anthropic, planlanan ilk halka arz süreci kapsamında us ABD Menkul Kıymetler ve Borsa Komisyonuna (SEC) taslak kayıt beyanını gizli olarak sunduğunu açıkladı.

Ekonomik Ajanda

Zaman	Ülke	Önem	Açıklanacak	Beklenti	Önceki
12:00	BÜ	***	Tüketici Fiyat Endeksi (TÜFE) (Yıllık) (May)	3.20%	3.00%
17:00	US	***	İş İmkanları ve Personel Değişim Oranı (JOLTS) (Nis)	6.850M	6.859M

GBPUSD

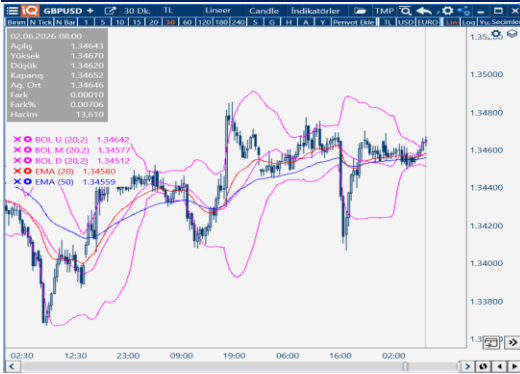

Destekler: 1,3459 – 1,3452 – 1,34350 Dirençler: 1,3462 – 1,34800 – 1,35000

GBPUSD 30 dakikalık grafiğinde, fiyatın son dalgaları hareketlerinden yataylaşma ve yön arayışına girdiği görülmektedir. Güncel fiyatın 1,3465 hem EMA(20) 1,3458 hem de EMA(50) 1,3455 seviyelerinin hemen üzerinde/sınında seyretmesi, kısa vadeli momentumun hafif pozitif olsa da kararsız bir görünüm sergilediğini göstermektedir.

Bollinger bantlarında fiyatın orta bantın (1,3457) hemen üzerinde kümelmesi ve üst bantta (1,3464) yakın hareket etmesine rağmen kalıcı bir kırılma gerçekleşmemesi, piyasada sıkışma ve yakın vadeli yön arayışı olduğunu teyit etmektedir. Bantların daralma eğilimi, kısa vadede bir kırılma ihtimalini artırırken, bu kırılımın teyidi için 30 dakikalık kapanışlar kritik önem taşımaktadır. Orta bant çevresinde oluşan fiyat hareketleri, kararsızlığın sürdüğünü göstermektedir.

Ortalamalar tarafında EMA(20)'nin EMA(50) seviyesinin hafif üzerinde olması ve fiyatın her iki ortalamasının da üzerinde konumlanması, teknik görünümün zayıf da olsa pozitif tarafa olduğunu göstermektedir. Ancak ortalamaların birbirine çok yakın olması nedeniyle bu bölge, kısa vadede güçlü bir denge alanı (pivot) olarak çalışmaktadır.

Genel Görünüm:

Kısa vadede görünüm nötr-hafif pozitif. Fiyatın 1,3464 (Bollinger Üst) seviyesi üzerine çıkıp 30 dakikalık kapanışlarla kalıcılık sağlaması durumunda yukarı yönlü momentumun güçlenmesinden söz edilebilir. Buna karşılık, ortalamaların altına sarkması ve özellikle 1,3451 (Bollinger Alt) seviyesinin kırılması durumunda kısa vadeli baskının artması ve düzeltmenin derinleşmesi beklenebilir. Mevcut teknik yapı, yön için net bir kırılım bekleyen ve sıkışma içerisinde olan bir piyasa görünümüne işaret etmektedir.

EURUSD



Destekler: 1,16340 – 1,16372 – 1,16296 Dirençler: 1,16385 – 1,16500 – 1,16650

EURUSD 30 dakikalık grafiğinde, fiyatın son dönemdeki aşağı yönlü hareketi ardından bir toparlanma çabasına girdiği ve kısa vadede ana ortalamalar üzerinde tutunma ve denge arayışı içerisinde olduğu görülmektedir. Güncel fiyatın (1,1639) hem EMA(20) 1,1634 hem de EMA(50) 1,1637 seviyelerinin hemen üzerinde seyretmesi, kısa vadeli momentumun kararsız olduğunu ancak alıcıların kontrolü ele alma çabasında olduğunu göstermektedir.

Bollinger bantlarında fiyatın orta bantın (1,1634) üzerinde hareket etmesi ve üst bantta (1,1638) çok yakın konumlanması, düşüş baskısının ardından gelen toparlanmanın bir karar aşamasında olduğunu teyit etmektedir. Bantların nispeten daralma eğiliminde olması piyasada bir enerji birikimine işaret ederken, fiyatın ortalamaların üzerinde konumlanması nedeniyle üst bantın kalıcı kırılması durumunda yeni atakların tetiklenebileceği ve momentumun yukarı yönlü hızlanabileceği unutulmamalıdır.

Ortalamalar tarafında EMA(20) ve EMA(50) seviyelerinin birbirine çok yakın olması ve fiyatın bu bölgenin hemen üzerinde bulunması, teknik görünümün toparlanma emaresi gösterdiğini teyit eder. Bu aşamada ortalamalar, yukarı yönlü denemelerin devamında olası geri çekilmeleri karşılayabilecek en güçlü dinamik destek bölgesi olarak izlenmelidir.

Genel Görünüm:

Kısa vadede görünüm nötr-pozitif ve toparlanma eğiliminde. Fiyatın 1,1638 (Bollinger Üst) seviyesi üzerine çıkıp 30 dakikalık kapanışlarla kalıcılık sağlaması durumunda toparlanma çabasının daha belirgin bir yükseltili hareketine evrilmekten söz edilebilir. Buna karşılık, ortalamaların altına yeniden sarkması ve özellikle alt bantın (1,1629) kırılması durumunda momentumun yeniden satıcılar lehine dönmesi ve düşüşün derinleşmesi beklenebilir. Mevcut teknik yapı, alıcıların inisiyatif almaya çalıştığı ancak net bir kırılım için üst bantın üzerindeki kalıcılığın kritik olduğu bir piyasa görünümüne işaret etmektedir.

TERA FX



Destekler: 4519,76988 – 4496,99108 – 4492,01625 Dirençler: 4540,00 – 4560,00 – 4580,00

XAUUSD 30 dakikalık grafiğinde, fiyatın gün içindeki sert dalgalanmalarından sonra güçlü bir toparlanma başına geçtiği ve yükseliş ivmesini sürdürerek ana trendin yukarı yönlü güç kazandığı görülmektedir. Güncel fiyatın (4525,07) hem EMA(20) 4496,99 hem de EMA(50) 4496,83 seviyelerinin oldukça üzerinde seyretmesi, kısa ve orta vadeli momentumun tamamen alıcılar lehine döndüğünü göstermektedir.

Bollinger bantlarında fiyatın üst bandın (4519,76) dışına taşması, yükseliş trendinin aşırı alım bölgesine girdiğini ve ivmesinin hızlandığını süreci teyit etmektedir. Bantların yukarı yönlü sert bir şekilde açılması oynaklığın ve trend gücünün arttığını gösterirken, fiyatın bandın dışına çıkması nedeniyle kısa vadede kâr realizasyonu ile bant içine doğru yaşanabilecek geri çekilmelerin sağlıklı bir düzeltme olarak görülebileceği unutulmamalıdır. Fiyatın ortalamalardan bu denli uzaklaşması nedeniyle orta banda (4492,01) doğru her an bir düzeltme gelebileceği göz önünde bulundurulmalıdır. Ortalamalar tarafında EMA(20)'nin EMA(50) seviyesinin hemen üzerine çıkmış olması ve fiyatın her iki ana ortalamasının da üzerinde konumlanması, teknik görünümün pozitif taraf ağırlıklı olduğunu göstermektedir. Bu aşamada ortalamalar, yukarı yönlü ana hareketin devamında olası sert geri çekilmeleri karşılayabilecek en güçlü dinamik destek bölgeleri olarak izlenmelidir.

Genel Görünüm:
Kısa vadede görünüm kuvvetli pozitif. Fiyatın üst band (4519,76) seviyesi üzerinde 30 dakikalık kapanışlarla kalıcılık sağlaması durumunda yükseliş trendinin yeni zirveler hedefleyerek sürmesinden söz edilebilir. Buna karşılık, ortalamalardan ve bantlardan gelen bu ani uzaklaşma nedeniyle 4500-4520 bölgesine doğru yaşanabilecek bir geri çekilme, trendin devamı için teknik bir güç toplama süreci olarak değerlendirilmelidir. Mevcut teknik yapı, ana yönün yukarı olduğu ve alıcıların piyasaya hakim olduğu güçlü bir görünüm sergilemektedir.



Destekler: 30.449,25631 – 30.427,73450 – 30.267,25380 Dirençler: 30.644,52554 – 30.800,00 – 31.000,00

NDX 30 dakikalık grafiğinde, fiyatın gün içindeki güçlü yükseliş hareketinin ardından tepeler bölgesinde bir miktar kar realizasyonu yaşandığı ve ana ortalamalar üzerinde tutunma çabası içerisinde olduğu görülmektedir. Güncel fiyatın (30.514,74) hem EMA(20) 30.449,25 hem de EMA(50) 30.267,25 seviyelerinin üzerinde seyretmesi, kısa ve orta vadeli momentumun halen alıcılar lehine güçlü olduğunu göstermektedir.

Bollinger bantlarında fiyatın orta bandın (30.427,73) üzerinde hareket etmesi ve üst banda (30.644,52) göre zirve bölgesinde dengelenen, yükseliş trendinin canlılığını koruduğunu ancak bir soluklanma sürecine girdiğini teyit etmektedir. Bantların yukarı yönlü eğilimini sürdürmesi ana trendin pozitif tarafa kalmaya devam ettiğini gösterirken, fiyatın ortalamaların üzerinde konumlanması nedeniyle bu bölgelerden destek alınması durumunda yeni zirve denemelerinin tetiklenebileceği ve momentumun üst banda doğru yeniden hızlanabileceği unutulmamalıdır. Ortalamalar tarafında EMA(20)'nin EMA(50) seviyesinin üzerinde olması ve fiyatın her iki ana ortalamasının da üzerinde konumlanması, teknik görünümün pozitif taraf ağırlıklı olduğunu göstermektedir. Bu aşamada ortalamalar, yukarı yönlü ana hareketin devamında olası geri çekilmeleri karşılayabilecek en güçlü dinamik destek bölgeleri olarak izlenmelidir.

Genel Görünüm:
Kısa vadede görünüm kuvvetli pozitif. Fiyatın 30.644 (Bollinger Üst) seviyesi üzerine çıkıp 30 dakikalık kapanışlarla kalıcılık sağlaması durumunda yükseliş trendinin yeni bir zirve denemesi ile sürmesinden söz edilebilir. Buna karşılık, ortalamaların altına sarkması ve özellikle EMA20 (30.449) seviyesinin günlük/30 dakikalık kapanışla kırılması durumunda momentumun zayıflaması ve düzeltmenin orta banda doğru derinleşmesi beklenebilir. Mevcut teknik yapı, alıcıların hakimiyetini koruduğu ancak tepeler bölgesinde kâr realizasyonu riskinin canlı olduğu bir piyasa görünümüne işaret etmektedir.



BRENT 30 dakikalık grafiğinde, fiyatın sert yükseliş hareketinin ardından tepeler bölgesinden gelen satış baskısıyla zayıfladığı ve dipten gelen tepki çabalarının ortalamalar altında baskılandığı görülmektedir. Güncel fiyatın (93,41) hem EMA(20) 94,13 seviyesinin hem de EMA(50) 93,92 seviyesinin altına sarkması, kısa vadeli momentumun yeniden satıcılar lehine döndüğünü göstermektedir.

Bollinger bantlarında fiyatın orta bandın (94,24) altında seyretmesi ve alt banda (93,33) çok yakın konumlanması, yükseliş trendinin ivme kaybettiği ve bir düzeltme sürecine girildiği süreci teyit etmektedir. Bantların aşağı yönlü eğilimini koruması ana trendin halen zayıf olduğunu gösterirken, fiyatın ortalamaların üzerine kalıcı olarak çıkamaması durumunda sert geri çekilmelerin tekrar tetiklenebileceği ve momentumun alt bandın altına doğru hız kazanabileceği unutulmamalıdır.

Destek ve Direnç Seviyeleri:
Genel Görünüm:
Kısa vadede görünüm negatif ve zayıf. Fiyatın 94,24 (Bollinger Orta) seviyesi üzerine çıkıp 30 dakikalık kapanışlarla kalıcılık sağlaması durumunda ancak yeniden bir toparlanma çabasından söz edilebilir. Buna karşılık, ortalamaların altında kalmaya devam edilmesi ve özellikle alt bandın (93,33) kırılması durumunda momentumun hızla zayıflaması ve düşüşün derinleşmesi beklenebilir. Mevcut teknik yapı, kritik seviyelerin altında ezilen ve aşağı yönlü yeni bir hareketin her an tetiklenebileceği riskli bir piyasa görünümüne işaret etmektedir.

Yasal Uyarı : Bu dokümanda yer alan her türlü bilgi, değerlendirme ve yorum Tera Yatırım Menkul Değerler A.Ş. KAS Departmanı tarafından hazırlanmış olup, burada sunulan bilgilerin doğruluğu ve bütünlüğü konusunda makul özen gösterilmiştir. Tera Yatırım Menkul Değerler A.Ş. olabilecek hatalar ve eksikliklerden sorumlu değildir. Burada yer alan fiyatlar, veriler ve bilgilerin tam ve doğru olduğu garanti edilemez, içerik haber verilmeksizin değiştirilebilir. Burada yer alan yorum ve tavsiyeler, yorum ve tavsiyede bulunulan kişisel görüşlerine dayanmaktadır. Herhangi bir yatırım aracının alım – satım önerisi ya da getiri vaadi olarak yorumlanmamalıdır. Bu belgede yer alan yatırımla ilgili bilgiler, yorumlar ve tavsiyeler yatırım danışmanlığı kapsamında değildir. Yatırım danışmanlığı hizmeti, yetkili kuruluşlar tarafından kişilerin risk ve getiri tercihleri dikkate alınarak kişiye özel sunulmaktadır. Burada yer alan yorum ve tavsiyeler ise genel niteliktedir. Burada yer alan görüşler, yatırımcının mali durumuna veya risk ve getiri tercihlerine uygun olmayabilir. Bu nedenle, sadece burada yer alan bilgilere dayanarak yatırım kararı verilmesi beklentilerin uygun sonuçlar doğurmayabilir. Burada yer alan bilgi, değerlendirme, yorum ve istatistiksel şekil ve değerlendirmelerin kullanımı sonucunda ortaya çıkacak doğrudan ve/veya dolaylı zararlardan Tera Yatırım Menkul Değerler A.Ş. sorumlu olmayacaktır. Tüm hakları saklıdır.